



Los Angeles / CC BY-SA 3.0

This file is licensed under the Creative Commons Attribution-ShareAlike 3.0 Unported

URL: <http://creativecommons.org/licenses/by-sa/3.0/>



John Jacobsen / CC BY-NC-ND 2.0

Attribution-NonCommercial-NoDerivs 2.0 Generic

URL: <https://creativecommons.org/licenses/by-nc-nd/2.0/>

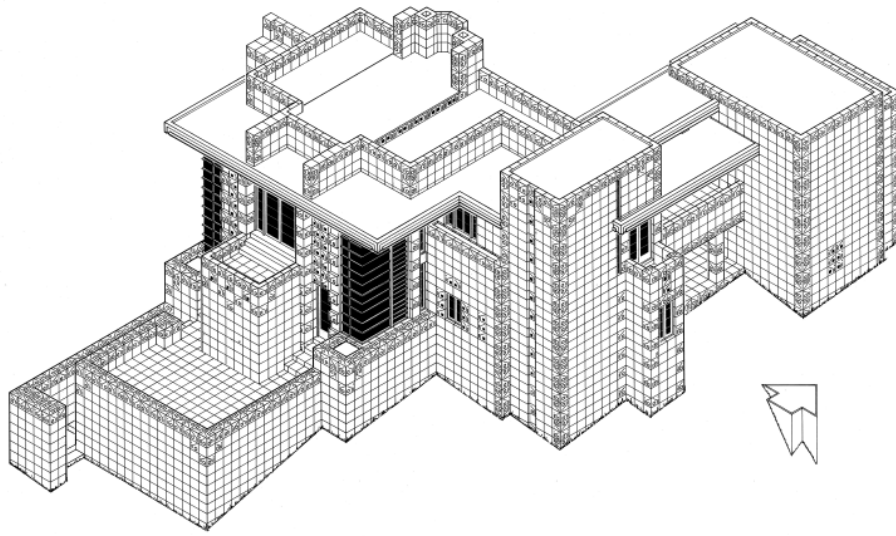

AERIAL ISOMETRIC FROM SOUTHEAST  
SCALE 1/8"=1'-0"

0 1 2 3 4 5 10 15  
FEET & INCHES 1/8"=1'-0"

DRAWN BY: JEFFREY B. LENTZ, DEL. 1989  
SOUTHERN CALIFORNIA - PROJECT 10  
OFFICE OF ARCHITECTURE & HISTORIC PRESERVATION  
UNDER DIRECTION OF THE NATIONAL PARK SERVICE  
UNITED STATES DEPARTMENT OF THE INTERIOR

1962 GLENCOE WAY

**FREEMAN HOUSE**  
LOS ANGELES

NAME AND LOCATION OF STRUCTURE  
LOS ANGELES COUNTY, CALIFORNIA

SURVEY NO.  
CA-  
1989

HISTORIC AMERICAN  
BUILDINGS SURVEY  
SHEET 2 OF 7 SHEETS

DATE OF SURVEY  
DATE DRAWN

THIS LINE

LA-MS 84(1)-1271



Historic American Buildings Survey HABS / Public Domain

Free

URL: [df](#)

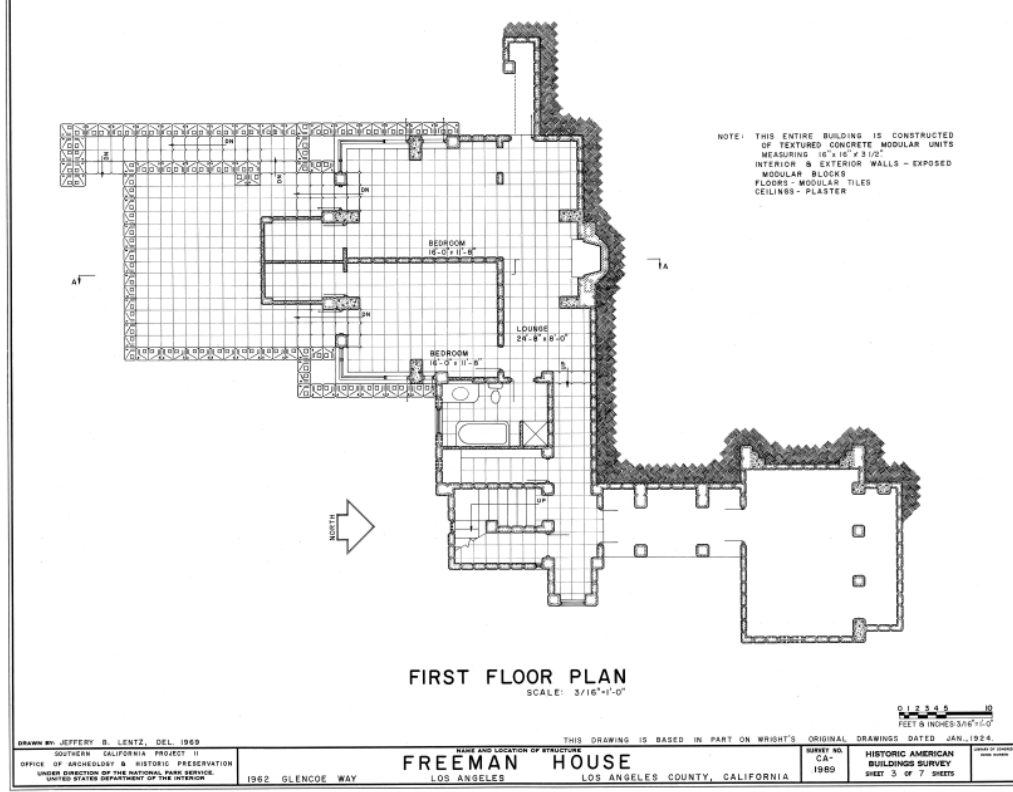

Historic American Buildings Survey HABS / Public Domain

Free

URL: [df](#)

Autor/es:

Frank Lloyd Wright

Colaborador/es:

Localización:

Los Ángeles , Estado de California , EEUU

Dirección:

1962 Glencoe Way, Los Angeles, CA 90068

Fecha:

1923 - 1924

Estado:

En peligro\* 

Visitable:

no

Construido:

sí

Descripción

Registro nacional de lugares históricos de EEUU (14/10/1971). Hito histórico de California. Monumento histórico cultural de Los Angeles (25/11/1981). \*Tras sufrir serios daños por un terremoto en 1994, se consiguió financiación para efectuar obras de estabilización de emergencia en 2005. Sin embargo es preciso una restauración completa que 10 años después sigue sin abordarse - ver [<http://jaced.com/2010/02/17/the-freeman-house-by-frank-lloyd-wright/>].