

# Centro Cultural Ishibashi



Oldphoto - 1956] / Public Domain

Free

URL: [df](#)



Unknown photographer for Sinkentiku [PD-Japan-Oldphoto - 1956] / Public Domain

Free

URL: [df](#)



Oldphoto - 1956] / Public Domain

Free

URL: [df](#)



Unknown photographer for Sinkentiku [PD-Japan-Oldphoto - 1956] / Public Domain

Free

URL: [df](#)



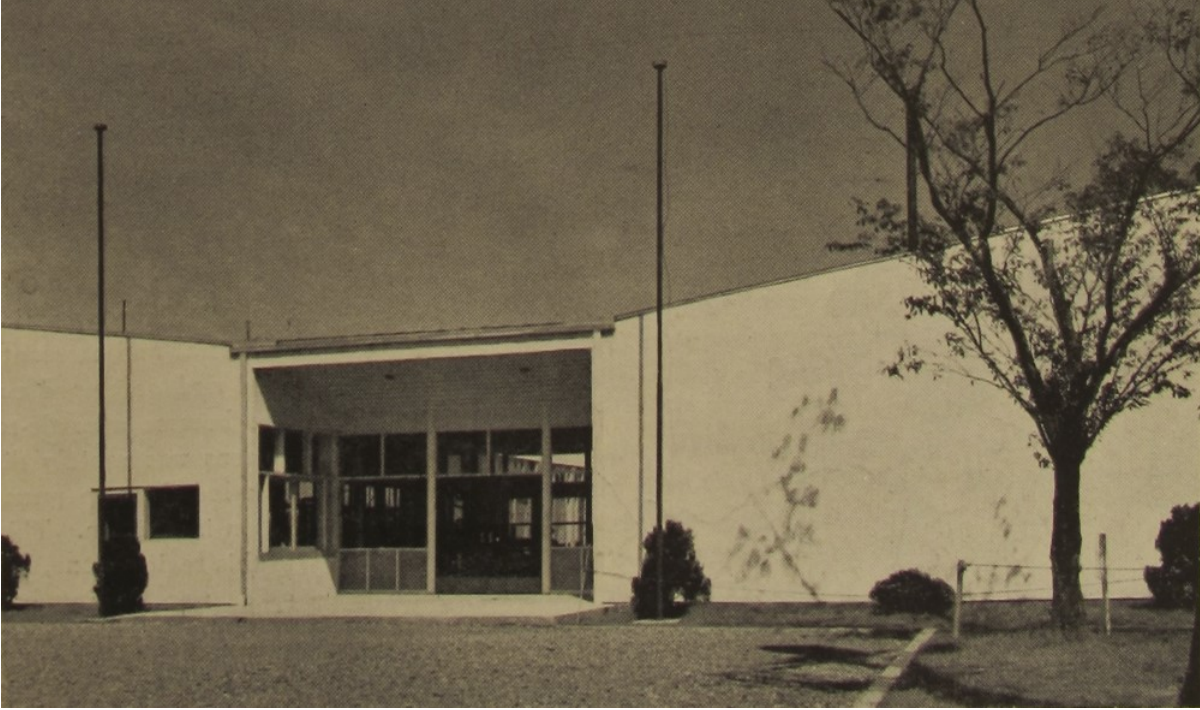

Unknown photographer for Sinkentiku [PD-Japan-Oldphoto - 1956] / Public Domain

Free

URL: [df](#)



Unknown photographer for Sinkentiku [PD-Japan-Oldphoto - 1956] / Public Domain

Free

URL: [df](#)

Autor/es:

Kiyonori Kikutake

Colaborador/es:

Localización:

Kurume , Prefectura de Fukuoka , Japón

Dirección:

1093 Nonakamachi, Kurume, Fukuoka 839-0862, Japón

Fecha:

1955 - 1956

Estado:

Demolido\* !

Visitable:

no

Construido:

sí

Descripción

Construcción: 1955-04 - 1956-04. Centro cultural así denominado en honor a su mecenas, S. Ishibashi, presidente de la empresa de neumáticos Bridgestone, con sede en Kurume. Ishibashi encarga a Kikutake la sustitución de un antiguo centro cultural por tres nuevos volúmenes: un museo de arte, un pabellón de deportes y un aula de cultura. Actualmente no se conserva ninguno de estos edificios: el museo de arte fue sustituido en fecha desconocida por otro de mayor superficie; sobre el solar del pabellón deportivo actualmente se encuentra una biblioteca; y en 1962, el aula de cultura ya había sido demolida para dejar sitio a un nuevo edificio multiusos con auditorio, diseñado también por Kikutake y que actualmente sigue en pie.

Página web:

<http://www.city.kurume.fukuoka.jp.e.ax.hp.transer.com/1060manabi/2030bunka/3035museum/2016-1102-1106-276.html>

Añadido por: David Delgado

Editado por: David Delgado